



Satzung zur Sicherung der Umsetzung einer Straßenbaumaßnahme mit Neubau eines Geh- und Radweges entlang dem Kirchenweg

(Vorkaufsrechtssatzung)

vom 01.03.2023

Gemeinderatsbeschluss:	01.03.2023
Bekanntmachung im Amts- und Mitteilungsblatt:	10.03.2023
Inkrafttreten:	13.03.2023

Inhaltsübersicht:

	Seite
§ 1 Zweck der Satzung	2
§ 2 Geltungsbereich	2
§ 3 Besonderes Vorkaufsrecht	3
§ 4 Inkrafttreten	3

Satzung der Gemeinde Finsing zur Sicherung der Umsetzung einer Straßenbaumaßnahme mit Neubau eines Geh- und Radweges entlang dem Kirchenweg

(Vorkaufsrechtssatzung)

Die Gemeinde Finsing erlässt gemäß Art. 23 der Gemeindeordnung für den Freistaat Bayern (GO) in der Fassung der Bekanntmachung vom 22. August 1998 (GVBl. S. 796, BayRS 2020-1-1-I), die zuletzt durch § 1 des Gesetzes vom 09. März 2021 (GVBl. S. 74) geändert worden ist, in Verbindung mit § 25 Abs. 1 Satz 1 Nr. 2 des Baugesetzbuches (BauGB) in der Fassung der Bekanntmachung vom 03. November 2017 (BGBl. I S. 3634), das zuletzt durch Artikel 11 des Gesetzes vom 08. Oktober 2022 (BGBl. I S. 1726) geändert worden ist, folgende Satzung:

§ 1 Zweck der Satzung

- (1) Auf den von der Satzung betroffenen Flächen gemäß § 2 wird von der Gemeinde Finsing eine städtebauliche Maßnahme, zur Sicherung einer geordneten städtebaulichen Entwicklung, in Betracht gezogen.
- (2) Die Gemeinde Finsing beabsichtigt den Neubau eines kombinierten Geh- und Radweges entlang der Straße „Kirchenweg“ sowie eine Verbreiterung der Straße. Durch einen baulich getrennten Geh- und Radweg soll eine sichere Verkehrsverbindung für Fußgänger und Radfahrer zwischen den Ortsteilen Eicherloh und Neufinsing geschaffen werden. Insbesondere die Anwohner des Ortsteils Eicherloh sollen die Möglichkeit erhalten, die bestehenden Infrastrukturen in Neufinsing (z. B. Ärztehaus, Pflegeheim, Apotheke, Lebensmittelmarkt, Rathaus, Post, Banken, etc.) nutzen zu können, ohne auf ein Fahrzeug angewiesen zu sein. Außerdem befindet sich zwischen den Ortsteilen der kommunale Badeweiher, welcher nicht nur von Bedeutung für die Gemeindebürger, sondern auch für Besucher aus der gesamten Region, ist. Die Schaffung einer gesicherten Zuwegung soll durch den Neubau eines Geh- und Radweges sichergestellt werden.

§ 2 Geltungsbereich

- (1) Der räumliche Geltungsbereich dieser Vorkaufsrechtssatzung umfasst Teilflächen der Grundstücke Fl.-Nrn. 1899, 2037/2, 2044, 2045 und 2731/1, Gemarkung Finsing, welche in den beiliegenden Lageplänen (Anlagen 1-5) dargestellt sind. Die Lagepläne (Anlagen 1-5) sind Bestandteil der Satzung. Das Vorkaufsrecht erstreckt sich auf die in den Lageplänen rot gekennzeichneten Flächen.
- (2) Der Geltungsbereich der Vorkaufsrechtssatzung erstreckt sich nicht auf weitere, für die Baumaßnahme erforderliche, Grundstücke, da die Gemeinde Finsing bei jenen bereits eine entsprechende Fläche erwerben konnte.

§ 3 Besonderes Vorkaufsrecht

- (1) Der Gemeinde Finsing steht in dem unter § 2 genannten Geltungsbereich ein besonderes Vorkaufsrecht im Sinne des § 25 Abs. 1 Satz 1 Nr. 2 BauGB zu.
- (2) Die Eigentümer/-innen der unter das Vorkaufsrecht nach dieser Satzung fallenden Grundstücke sind verpflichtet, der Gemeinde Finsing den Abschluss eines Kaufvertrages über Ihr Grundstück unverzüglich anzuzeigen.
- (3) Werden innerhalb des Geltungsbereiches der Satzung Flurstücke aufgelöst und neue Flurstücke gebildet oder entstehen durch Grundstücksteilungen neue Flurstücke, gilt das Vorkaufsrecht auch für diese Flurstücke.

§ 4 Inkrafttreten

Die Satzung tritt am 13.03.2023 in Kraft

Neufinsing, 02.03.2023



Max Kressirer
1. Bürgermeister

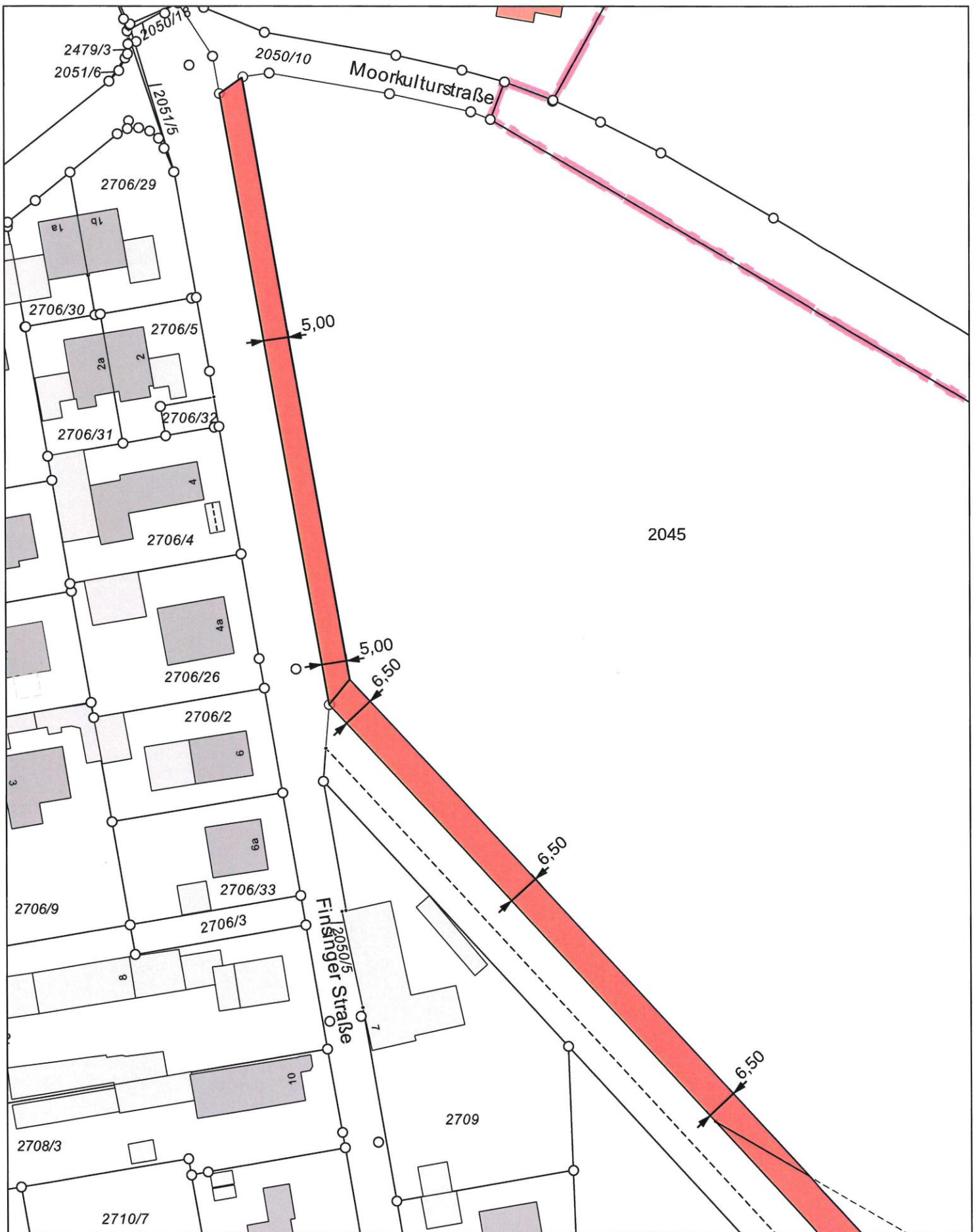

Vorkaufrechtssatzung - Kirchenweg

Anlage 1 - Fassung: 01.03.2023

Geltungsbereich Fl.-Nr. 2045

Kein amtlicher Lageplan, nur für dienstliche Zwecke. Zur Maßentnahme nur bedingt geeignet!
 ©Daten: LDBV 2023



Gemeinde Finsing

Erstellt von: Patryk Kitel

Erstellt am: 23.02.2023

Maßstab 1:1000



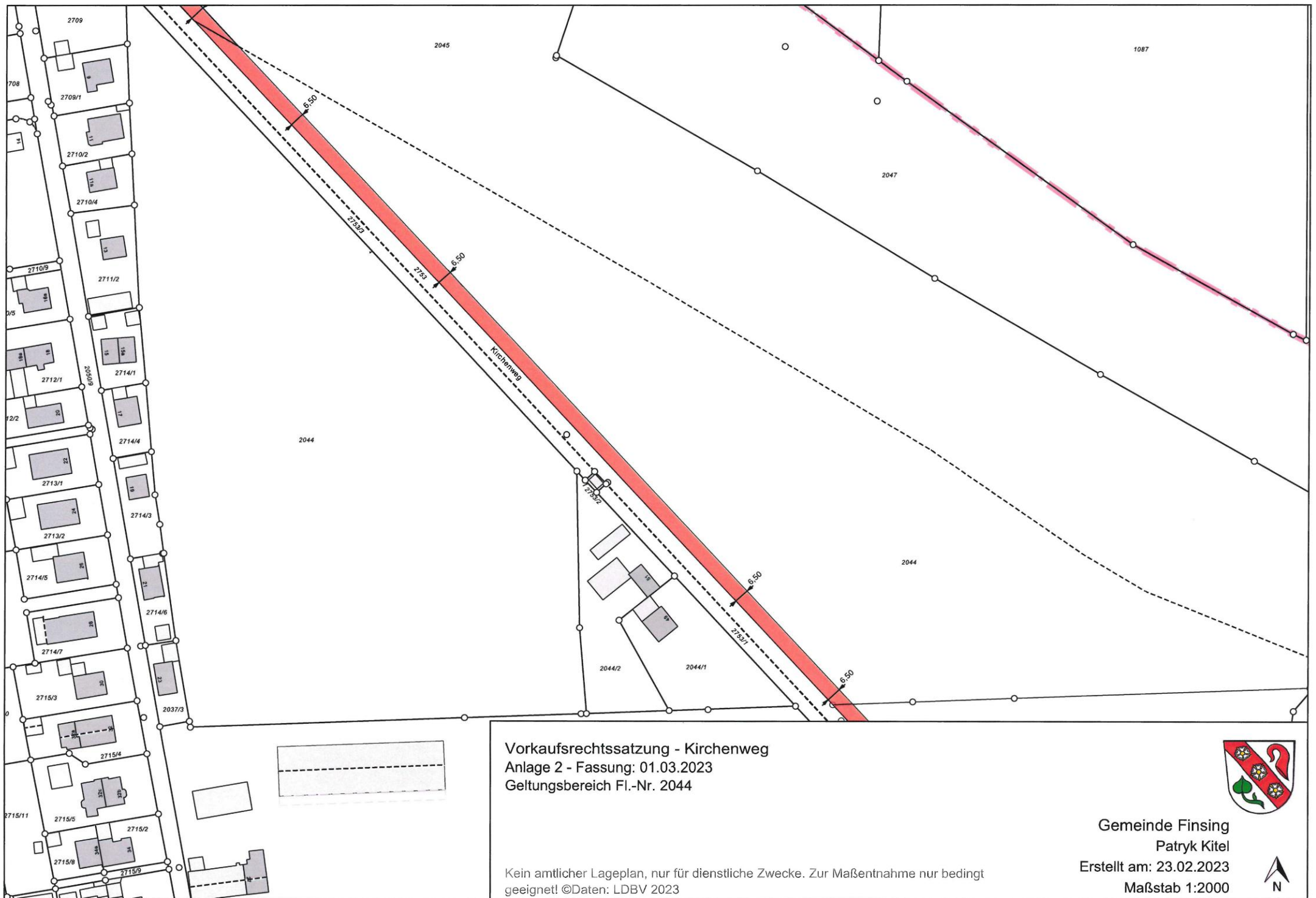

Vorkaufsrechtssatzung - Kirchenweg
Anlage 2 - Fassung: 01.03.2023
Geltungsbereich Fl.-Nr. 2044

Kein amtlicher Lageplan, nur für dienstliche Zwecke. Zur Maßentnahme nur bedingt
geeignet! ©Daten: LDBV 2023



Gemeinde Finsing
Patryk Kitel
Erstellt am: 23.02.2023
Maßstab 1:2000





Vorkaufsrechtssatzung - Kirchenweg
Anlage 3 - Fassung: 01.03.2023
Geltungsbereich Fl.-Nr. 2037/2

Kein amtlicher Lageplan, nur für dienstliche Zwecke. Zur Maßentnahme nur bedingt
geeignet! ©Daten: LDBV 2023



Gemeinde Finsing
Patryk Kitel
Erstellt am: 23.02.2023
Maßstab 1:2000



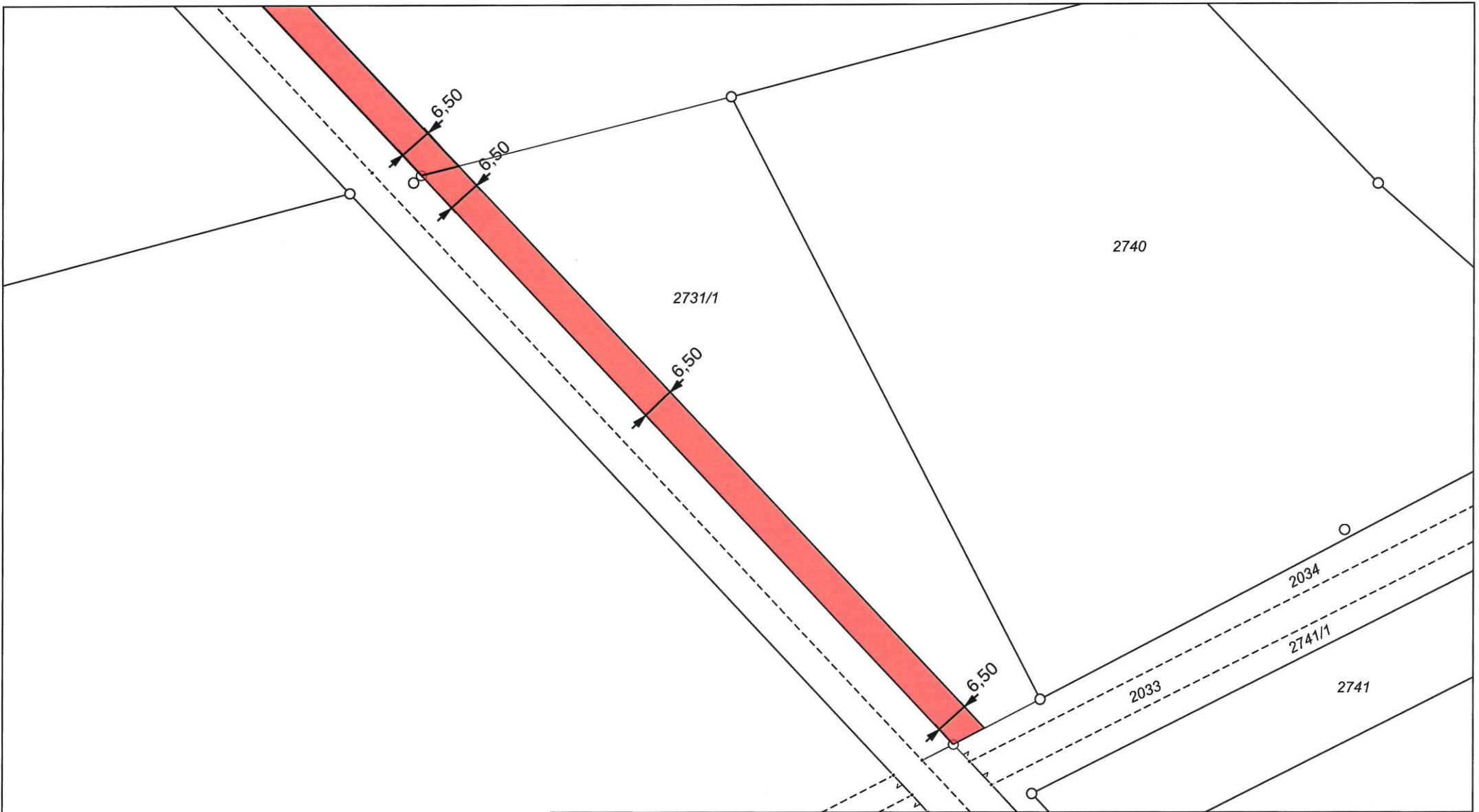

Vorkaufsrechtssatzung - Kirchenweg
Anlage 4 - Fassung: 01.03.2023
Geltungsbereich Fl.-Nr. 2731/1

Kein amtlicher Lageplan, nur für dienstliche Zwecke. Zur Maßentnahme nur bedingt
geeignet! ©Daten: LDBV 2023



Gemeinde Finsing
Patryk Kitel
Erstellt am: 23.02.2023
Maßstab 1:1000



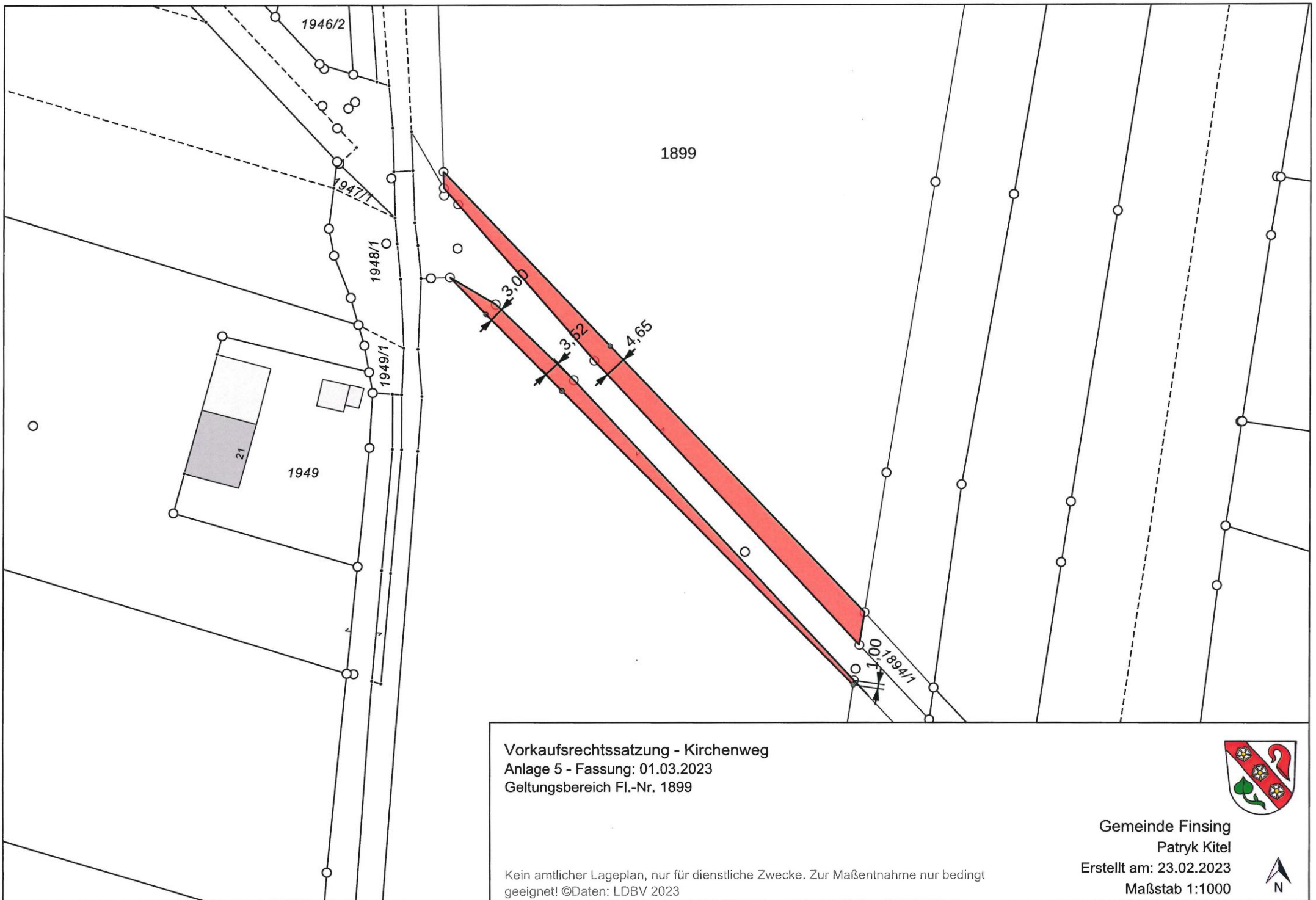

Vorkaufsrechtssatzung - Kirchenweg
Anlage 5 - Fassung: 01.03.2023
Geltungsbereich Fl.-Nr. 1899

Kein amtlicher Lageplan, nur für dienstliche Zwecke. Zur Maßentnahme nur bedingt
geeignet! ©Daten: LDBV 2023



Gemeinde Finsing
Patryk Kitel
Erstellt am: 23.02.2023
Maßstab 1:1000

